



STAI IMSYA
Sekolah Tinggi Agama Islam
Imam Asy-Syafii Pekanbaru

PEDOMAN

PENERIMAAN

MAHASISWA

BARU (PMB)

STAI IMSYA

PEKANBARU

2022/2023



DISUSUN OLEH :
LEMBAGA PENJAMIN MUTU
STAI IMSYA PEKANBARU



SEKOLAH TINGGI AGAMA ISLAM IMAM ASY SYAFII (STAI IMSYA) PEKANBARU

SK. KEMENTRIAN AGAMA RI NOMOR 1040 TAHUN 2022

Kompleks Pendidikan Imam Asy Syafii, Jl. Soekarno Hatta Marpoyan Damai Pekanbaru, Telp. 0761- 8418136, Email: Stiesimamasyafii.pku@gmail.com, Sties- Website : www.sties-imamasyafii.ac.id

SURAT KEPUTUSAN KETUA SEKOLAH TINGGI AGAMA ISLAM (STAI) IMAM ASY SYAFII PEKANBARU Nomor: 032 /STAI-IMSYA/SK/I/2023

TENTANG PENGESAHAN BUKU PEDOMAN PENERIMAAN MAHASISWA BARU (PMB) DI LINGKUNGAN SEKOLAH TINGGI AGAMA ISLAM (STAI) IMAM ASY SYAFII PEKANBARU

- Menimbang** :
- bahwa dalam rangka kelancaran pelaksanaan pendidikan pada Sekolah Tinggi Agama Islam (STAI) Imam Asy Syafii Pekanbaru, maka perlu disusun Buku Pedoman Penerimaan Mahasiswa Baru (PMB) Sekolah Tinggi Agama Islam (STAI) Imam Asy Syafii Pekanbaru.
 - bahwa keperluan dimaksud, perlu ditetapkan dengan Surat Keputusan Ketua.
- Mengingat** :
- Undang Undang Nomor 20 tahun 2003 tentang Sistem Pendidikan Nasional
 - Undang Undang Republik Indonesia Nomor 12 Tahun 2012 tentang Pendidikan Tinggi;
 - Peraturan Pemerintah Nomor 4 Tahun 2014 Tentang Penyelenggaraan Pendidikan Tinggi dan Pengelolaan Perguruan Tinggi.
 - Permendikbud No. 50 Tahun 2014 tentang Sistem Penjaminan Mutu Pendidikan Tinggi;
 - Permendikbud No 3 Tahun 2020 Tentang Standar Nasional Pendidikan Tinggi
 - Permenristekdikti No. 44 Tahun 2015 Tentang Standar nasional Pendidikan Tinggi;
 - Statuta Sekolah Tinggi Agama Islam (STAI) Imam Asy Syafii Pekanbaru

MEMUTUSKAN

- MENETAPKAN** : **KEPUTUSAN KETUA SEKOLAH TINGGI AGAMA ISLAM (STAI) IMAM ASY SYAFII PEKANBARU TENTANG PENGESAHAN BUKU PEDOMAN PENERIMAAN MAHASISWA BARU (PMB) DI LINGKUNGAN SEKOLAH TINGGI AGAMA ISLAM (STAI) IMAM ASY SYAFII PEKANBARU**
- PERTAMA** : Dengan berlakunya Pedoman PMB Sekolah Tinggi Agama Islam (STAI) Imam Asy Syafii Pekanbaru maka ketentuan dan prosedur yang bertentangan dengan keputusan ini dinyatakan tidak berlaku;
- KEDUA** : Keputusan ini berlaku sejak tanggal ditetapkan, dengan ketentuan apabila terdapat kekeliruan dalam keputusan ini akan dilakukan perbaikan sebagaimana mestinya.

Ditetapkan di : Pekanbaru
Pada Tanggal : 13 Januari 2024
Ketua,

Dr. Ali Musvi Semjan Putra, M. A.
NIDN. 2109017201

Tembusan:

- Pembantu Ketua 1,2,3
- LPM
- Program Studi

HALAMAN PENGESAHAN
BUKU PEDOMAN PENERIMAAN MAHASISWA BARU (PMB)
SEKOLAH TINGGI AGAMA ISLAM IMAM ASY SYAFII PEKANBARU

Kode Dokumen : Ped.001c/Dok.4
Status Dokumen : ✓ Master Salinan
Revisi : 1
Tanggal Penetapan : 25 Januari 2024
Halaman :
Tanggal : 29 November 2023
Disusun/diajukan Oleh : Ketua Tim Penyusun :



Ahda Segati, M.E
NIDN. 2110089301

Tanggal : 12 Desember 2023

Diperiksa/dikendalikan Oleh : Kepala LPM



Nurlali Janati, M.E
NIDN. 2115068704

Tanggal : 25 Januari 2024

Ditetapkan Oleh : Ketua STAI IMSY



Dr. H. Musri Semjan Putra, M.P.A
NIDN. 2109017201

KATA PENGANTAR

Assalamualaikum Warahmatullahi Wabarakatuh...

Buku Pedoman Penerimaan Mahasiswa Baru (PMB) ini dibuat dengan tujuan untuk lebih memperjelas dan lebih dipahami oleh calon mahasiswa baru yang ingin melanjutkan studi di STAI Imam Asy Syafii Pekanbaru. Buku pedoman ini berisi tentang informasi umum dan pedoman yang menyangkut pendaftaran, jalur penerimaan mahasiswa baru, ketentuan registrasi mahasiswa baru. Kami menyadari pembuatan buku panduan ini belum sepenuhnya sempurna, sehingga masukan yang membangun dipersilahkan untuk kesempurnaan buku panduan. *Wassalamualaikum Warahmatullahi Wabarakatuh...*

Pekanbaru, November 2023
Ketua Tim Penyusun

Ahda Segati., M.E
NIDN. 2110089301

DAFTAR ISI

HALAMAN JUDUL	
HALAMAN PENGESAHAN	i
KATA PENGANTAR	2
DAFTAR ISI.....	3
PASAL 1 KETENTUAN UMUM	4
PASAL 2 KEBIJAKAN UMUM.....	4
PASAL 3 MEKANISME PENERIMAAN CALON MAHASISWA BARU	4
PASAL 4 SYARAT DAN KETENTUAN PENDAFTARAN.....	5
PASAL 5 ALUR PENDAFTARAN MAHASISWA BARU.....	5
PASAL 6 HAK CALON MAHASISWA BARU.....	7
PASAL 7 PENERIMAAN MAHASISWA PINDAHAN.....	7
PASAL 8 KEWAJIBAN MAHASISWA BARU.....	7
PASAL 9 PENETAPAN MAHASISWA BARU.....	7
PASAL 10 PEMBATALAN	8
PASAL 11 DAYA TAMPUNG.....	8
PASAL 12 PENUTUP	8

PASAL 1

KETENTUAN UMUM

Dalam Peraturan ini yang dimaksud dengan:

1. Mahasiswa baru adalah mahasiswa yang baru pertama kali terdaftar pada suatu program studi di STAI Imam Asy Syafii Pekanbaru.
2. Mahasiswa pindahan adalah mahasiswa program tinggi lain yang pindah ke STAI Imam Syafii Pekanbaru.
3. Mahasiswa asing adalah mahasiswa yang bukan Warga Negara Indonesia yang telah mendapatkan izin dari Direktorat Jendral Pendidikan Tinggi Kementerian Riset Teknologi dan Pendidikan Tinggi untuk mengikuti suatu program studi yang ada di STAI Imam Syafii Pekanbaru.

PASAL 2

KEBIJAKAN UMUM

1. Penerimaan Mahasiswa Baru di STAI Imam Asy Syafii Pekanbaru diselenggarakan dengan prinsip : adil dan tidak diskriminatif yaitu tidak membedakan asal daerah calon mahasiswa, jenis kelamin, suku, agama, ras, antar golongan (SARA), umur, kedudukan sosial, latar belakang politik, dan tingkat kemampuan ekonomi calon mahasiswa, dengan tetap memperhatikan potensi calon mahasiswa dan kekhususan perguruan tinggi, untuk hal-hal yang terkait dengan ideologi dan politik, bukan menjadi pertimbangan utama karena hak politik seseorang sudah dijamin oleh Undang-Undang, kecuali yang bersangkutan (calon mahasiswa) merupakan anggota atau simpatisan dari organisasi yang dilarang oleh Undang-Undang dan aturan hukum yang berlaku di Indonesia.
2. Sebagai wujud kepedulian STAI Imam Asy Syafii Pekanbaru terhadap Calon Mahasiswa Baru yang memiliki potensi akademik dan non akademik namun kurang mampu secara ekonomi maka kepada calon mahasiswa tersebut diberikan prioritas untuk mendapatkan beasiswa dari instansi yang bekerjasama dengan STAI Imam Asy Syafii Pekanbaru.
3. Seluruh proses penerimaan mahasiswa baru meliputi kegiatan promosi, pendaftaran, seleksi, dan hal-hal lain yang terkait dilaksanakan oleh Panitia PMB yang diangkat oleh Ketua STAI Imam Asy Syafii Pekanbaru melalui Surat Keputusan (SK) Ketua dan semua kegiatan terkait Seleksi Penerimaan Mahasiswa Baru dilaksanakan dan dipusatkan di kampus di STAI Imam Asy Syafii Pekanbaru.

PASAL 3

MEKANISME PENERIMAAN CALON MAHASISWA BARU

1. Sosialisasi penerimaan mahasiswa baru melalui media sosial, buka stand di pameran, persentasi tentang STAI Imam Asy Syafii Pekanbaru langsung ke pondok pesantren, sekolah-sekolah, menyebarkan brosur, penyebaran informasi melalui website pengelola program studi dan website program studi, dan pemasangan spanduk/baliho.

2. Peserta dapat mengisi formulir pendaftaran dengan datang ke kampus (*offline*), atau dapat mendaftar secara online pada website pendaftaran mahasiswa baru STAI Imam Asy Syafii Pekanbaru.
3. Seleksi berkas administrasi calon mahasiswa baru (dengan melihat ijazah dan rapor di SMA sederajat serta data-data lain).
4. Calon mahasiswa baru melakukan Tes Keagamaan, Wawancara Membaca al-Quran dan Bahasa Arab.
5. Pengumuman hasil seleksi penerimaan mahasiswa baru secara langsung disampaikan melalui Whatsapp Grup resmi atau website resmi kampus.
6. Penetapan calon mahasiswa baru yang telah lolos seleksi dan diterima menjadi mahasiswa STAI Imam Asy Syafii Pekanbaru dilakukan melalui SK Ketua. Apabila terdapat penerimaan mahasiswa baru tidak melalui SK Ketua, maka status mahasiswa tersebut dinyatakan tidak sah.

PASAL 4

SYARAT DAN KETENTUAN PENDAFTARAN

1. Warga Negara Indonesia / Warga Negara Asing
2. Lulusan : SMA, MA, SMK, Pondok Pesantren atau sederajat.
3. Fotocopy Ijazah atau surat keterangan lulus yang dilegalisir oleh kepala sekolah.
4. Fotocopy Akta lahir
5. Fotocopy KTP Calon Mahasiswa dan Orang Tua
6. Fotocopy Kartu Keluarga
7. Pas foto berwarna ukuran 4x6 = 2 lembar, ukuran 3x4 = 2 lembar.
8. Mengisi dan melengkapi formulir pendaftaran.
9. Menyelesaikan biaya administrasi.
10. Menyerahkan formulir pendaftaran yang telah diisi dengan dilampiri kelengkapan administrasi.

PASAL 5

ALUR PENDAFTARAN MAHASISWA BARU

Alur pendaftaran calon mahasiswa baru STAI Imam Asy Syafii Pekanbaru dapat dilakukan secara langsung (*offline*) maupun tidak langsung (*online*) dengan alur pendaftaran yaitu :

1. Tata cara pendaftaran mahasiswa diinformasikan dalam website <https://bit.ly/PMBstai-imsya> link tersebut terhubung ke website siacad yang menampilkan lama jalur penerimaan mahasiswa baru sesuai dengan jalur penerimaannya.
2. Calon mahasiswa baru memilih kelas sesuai dengan jalur yang ditawarkan.
3. Calon mahasiswa melengkapi data diri pada laman “isi formulir” untuk mendapatkan akun mahasiswa baru STAI Imam Asy Syafii Pekanbaru
4. Username dan password akun pendaftaran mahasiswa baru akan muncul di halaman atas atau dikirimkan melalui email. Selanjutnya calon mahasiswa diarahkan untuk mencetak formulir pendaftaran.

5. Selanjutnya calon mahasiswa dapat login menggunakan username dan password yang telah diberikan untuk melanjutkan proses pendaftaran, upload dokumen serta melengkapi biaya administrasi.
6. Jadwal dan jenis tes masuk STAI Imam Asy Syafii Pekanbaru ditampilkan didalam website tersebut.
7. Alur / Prosedur PMB STAI Imam Asy Syafii Pekanbaru:

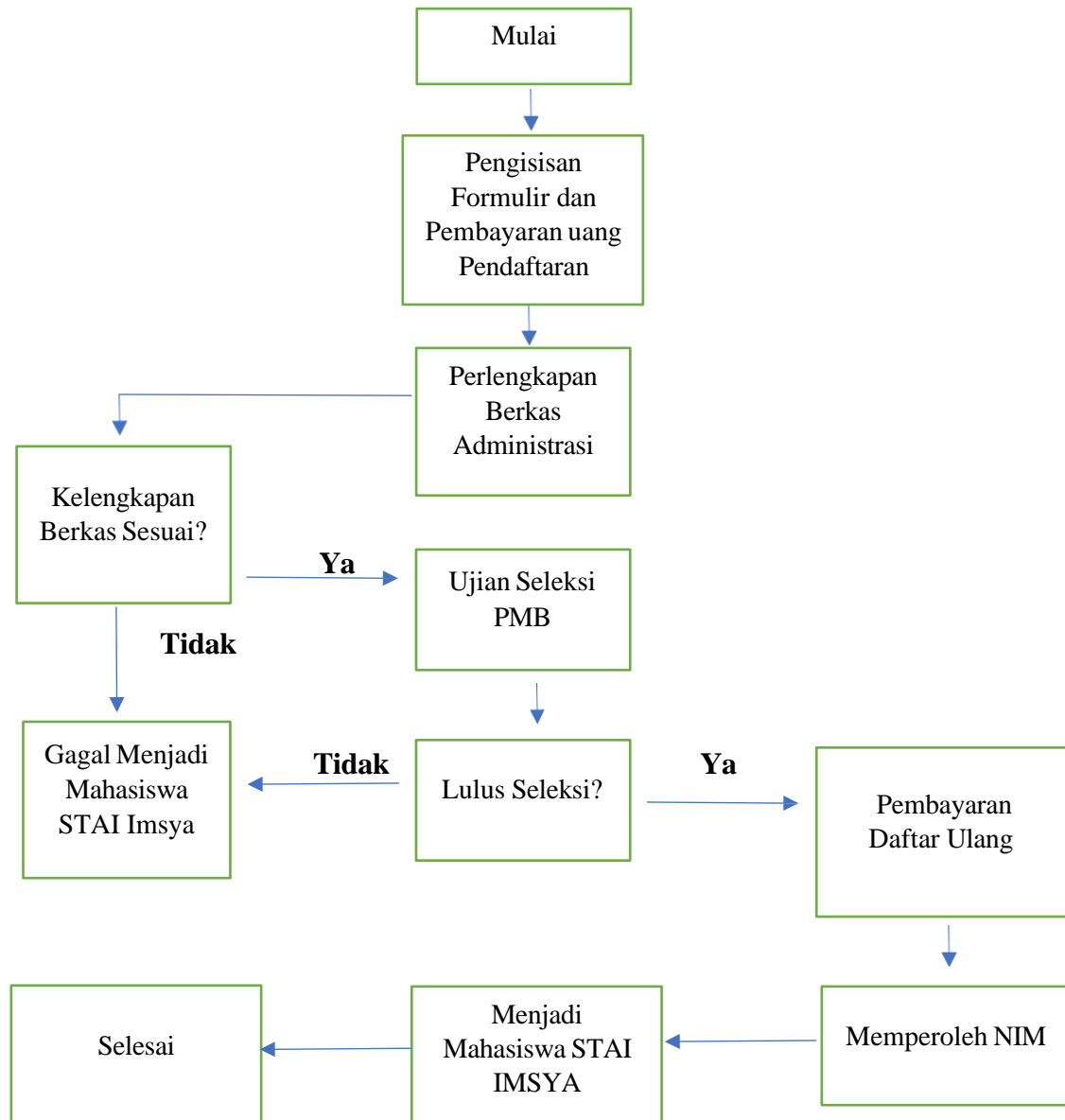

PASAL 6

HAK CALON MAHASISWA BARU

Hak yang diperoleh calon mahasiswa baru dari jalur penerimaan adalah sebagai berikut:

1. Mahasiswa diterima sebagai mahasiswa baru STAI Imam Asy Syafii Pekanbaru setelah lulus jalur seleksi test (wawancara).
2. Mendapatkan akun (*account*).
3. Mendapatkan informasi terkait Penerimaan Mahasiswa Baru.

PASAL 7

PENERIMAAN MAHASISWA PINDAHAN

1. STAI Imam Asy Syafii Pekanbaru dapat mempertimbangkan penerimaan mahasiswa pindahan dari Universitas / Institut lain sesuai dengan peraturan yang berlaku.
2. Syarat penerimaan mahasiswa pindahan adalah:
 - a. Berasal dari program studi PTN/PTS yang memiliki akreditasi yang sama atau lebih tinggi.
 - b. Bersedia mentaati peraturan di STAI Imam Asy Syafii Pekanbaru.
 - c. Setiap mahasiswa pindahan akan dilaksanakan konversi nilai oleh bagian akademik untuk disesuaikan.
 - d. Mahasiswa pindahan harus telah mengikuti pendidikan di PT asal sekurang-kurangnya 2 (dua) semester secara terus menerus serta telah mengumpulkan sekurang-kurangnya 24 (dua puluh empat) SKS dengan IPK sekurang-kurangnya 2.50.
 - e. Program Studi yang ditempuh di Perguruan Tinggi asal harus sesuai dengan Program Studi di STAI Imam Asy Syafii Pekanbaru.

PASAL 8

KEWAJIBAN MAHASISWA BARU

1. Semua calon mahasiswa yang diterima di STAI Imam Asy Syafii Pekanbaru wajib mendaftarkan diri ke Kampus STAI Imam Asy Syafii Pekanbaru dengan memenuhi persyaratan yang berlaku.
2. Calon mahasiswa baru yang diterima secara resmi menjadi mahasiswa STAI Imam Asy Syafii Pekanbaru melalui SK Ketua wajib mengikuti kegiatan Ospek.

PASAL 9

PENETAPAN MAHASISWA BARU

Calon Mahasiswa Baru yang telah dinyatakan lulus dan telah melakukan registrasi ulang selanjtnya ditetapkan sebagai mahasiswa baru melalui Surat Keputusan Ketua.

PASAL 10

PEMBATALAN

Bagi calon mahasiswa yang dinyatakan diterima dan telah melakukan registrasi ulang ternyata di kemudian hari tidak memenuhi persyaratan yang ditetapkan dan /atau tidak melalui prosedur yang ditetapkan d(melakukan kecurangan/pemalsuan identitas/perjokian maupun perbuatan melawan hukum lainnya) dan pindah ke kampus lain maka status yang bersangkutan sebagai mahasiswa/calon mahasiswa dinyatakan batal demi hukum. Terhadap pembatalan tersebut maka seluruh biaya yang telah dibayarkan tidak dikembalikan.

PASAL 11

DAYA TAMPUNG

1. Daya tampung Penerimaan Mahasiswa Baru untuk Program Studi Baru berjumlah 40.
2. Daya tampung Penerimaan Mahasiswa Baru untuk Program Studi lama setiap tahun akademik ditetapkan sebagai berikut:

No	Program Studi	Jenjang	Daya Tampung
1	Ekonomi Syariah	S-1	80
2	Hukum Ekonomi Syariah	S-1	80
3	Hukum Keluarga Islam	S-1	80
4	Ilmu Al-Qur'an dan Tafsir	S-1	80
5	Pendidikan Bahasa Arab	S-1	80
6	Manajemen Pendidikan Islam	S-1	80

PASAL 12

PENUTUP

1. Hal-hal lain yang belum tercantum dalam Peraturan ini akan diatur lebih lanjut dalam peraturan lain.
2. Peraturan ini mulai berlaku sejak tanggal ditetapkan.